



Vejledning til formularmodul

Kontakt os

Navn

Adresse

Postnummer og by

Fødselsdato og år

Indledning

Formularmodulet kan anvendes til bestilling af varer, booking af møder, indmeldelse - kun fantasien sætter grænser! Systemet er oprettet, så der er 100% fleksibilitet med hensyn til at oprette felter. Dermed kan du skræddersy en løsning præcis til dit formål.

Denne vejledning giver et indblik i de muligheder, som er bag formularmodulet. Vejledningen viser, hvordan du kan oprette felter, modtage logfiler og meget andet. Du modtager formularens indhold via E-mail og kan gemme "svar" via systemets logfil...

Vejledningen viser ikke, hvordan du kan specialtilpasse design via HTML. Der vises heller ikke, hvordan du kan tilknytte regneregler i systemet (sammenstillinger m.v.). Det er funktioner, som anvendes sjældent og kræver programmering fra vores side. Kontakt os, hvis du vil vide mere om dette.

God arbejdslyst.

Indhold i denne vejledning:

Aktivering af modulet "Formular"	3
Opret, slet og tilpas felter	4
Eksempel på oprettelse af felt	5
Omdøb tekst i allerede eksisterende felt	5
Indsæt validering på e-mail	6
Blank linie	6
Checkbox	8
Radiobuttons	9
Textarea	10
Select	11
Multiple	12
Tekst linje	13
HTML	13
Readonly	15
Validering af tal	16
Vedhæftning af filer	17
Obligatoriske felter (validering af valgte felter)	18
Flyt rundt på felter	20
Slet felter	21
Opsætning	22
Autosvar på skærm og E-mail	23
Log af alle afsendte formularer	24
Support	25

Aktivering af modulet "Formular"

Gå ind i modulet via "sider".

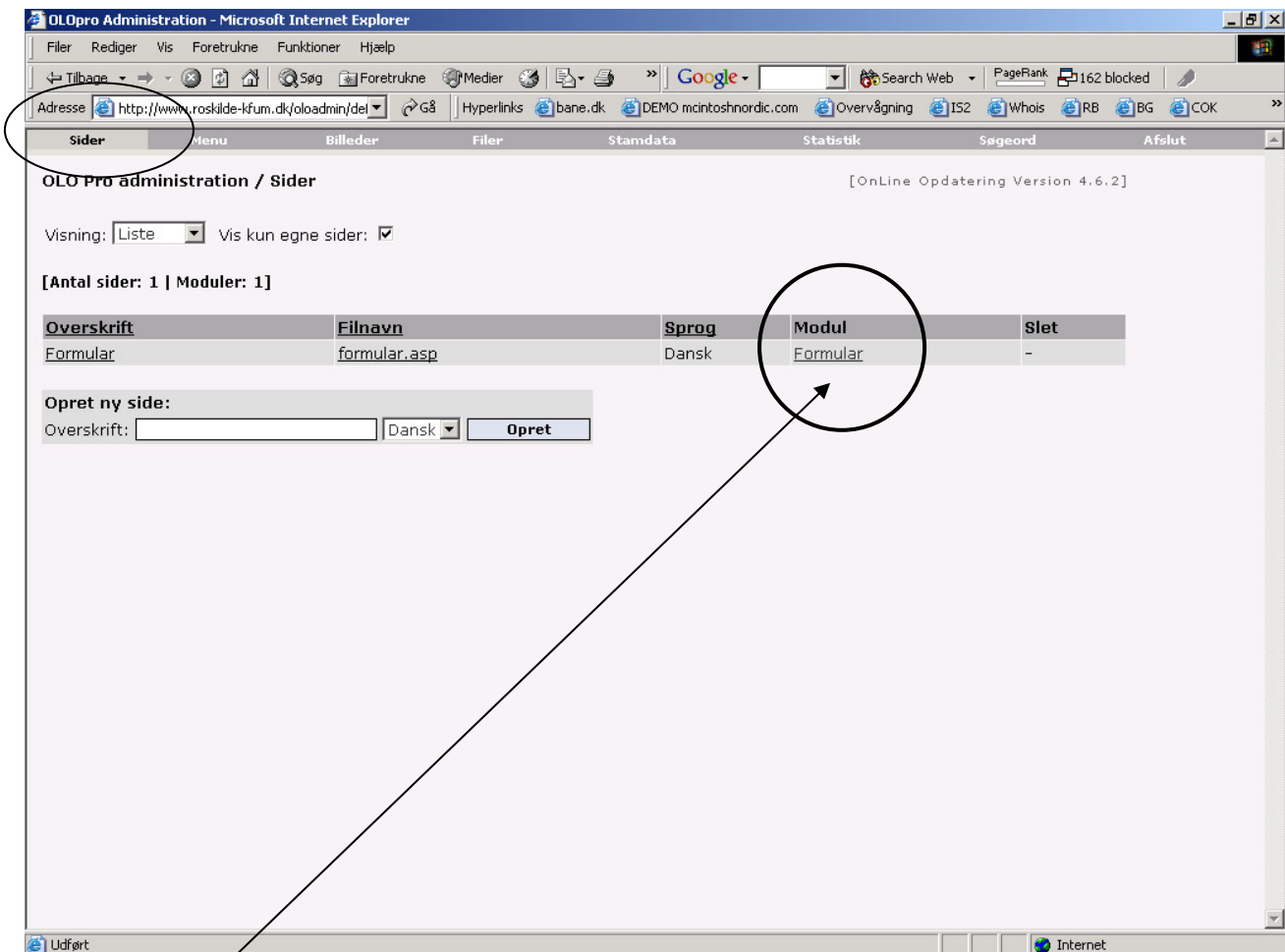

OLO Pro administration / Sider [OnLine Opdatering Version 4.6.2]

Visning: Liste Vis kun egne sider:

[Antal sider: 1 | Moduler: 1]

Overskrift	Filnavn	Sprog	Modul	Slet
Formular	formular.asp	Dansk	Formular	-

Opret ny side:

Overskrift: Dansk

Klik på "Formular" i kolonnen "Moduler".

Opret, slet og tilpas felter

Efter klik på "Formular", kommer du ind i "Rediger formularfelter".

Vist navn	Type	Værdi	Bredde	Højde	Plac.	Obl.
Navn	TEKST		250		1	<input type="checkbox"/> Slet
Adresse	TEKST		250		2	<input type="checkbox"/> Slet
Postnummer og by	TEKST		250		3	<input type="checkbox"/> Slet
Fødselsdato og år	TEKST		250		4	<input type="checkbox"/> Slet
	TEKST		250		5	<input type="checkbox"/> Slet

Godkend Tilføj nyt felt

Du kan i denne menu oprette felter.

Klik på "Tilføj Nyt Felt". Indtast herefter en tekst i "Vist navn".

"Vist navn" bliver den tekst, som brugeren ser ude på selve hjemmesiden.

I dette tilfælde vil der være et felt, hvor brugeren skal indtaste sit navn, adresse, postnummer og by samt fødselsdato og år...

Kontakt os

Navn

Adresse

Postnummer og by

Fødselsdato og år

Eksempel på oprettelse af felt

Vist navn	Type	Værdi	Bredde	Højde	Plac.	Obl.
Navn	TEKST		250	1		<input type="checkbox"/> Slet
Adresse	TEKST		250	2		<input type="checkbox"/> Slet
Postnummer og by	TEKST		250	3		<input type="checkbox"/> Slet
Fødselsdato og år	TEKST		250	4		<input type="checkbox"/> Slet
	TEKST		250	5		<input type="checkbox"/> Slet

Godkend Tilføj nyt felt

I dette tilfælde kan du oprette et nyt indtastningsfelt ved at klikke på knappen.

Vist navn	Type	Værdi	Bredde	Højde	Plac.	Obl.
Navn	TEKST		250	1		<input type="checkbox"/> Slet
Adresse	TEKST		250	2		<input type="checkbox"/> Slet
Postnummer og by	TEKST		250	3		<input type="checkbox"/> Slet
Fødselsdato og år	TEKST		250	4		<input type="checkbox"/> Slet
	TEKST		250	5		<input type="checkbox"/> Slet
	TEKST		250	6		<input type="checkbox"/> Slet

Godkend Tilføj nyt felt

Nyt blankt felt er oprettet.

Skriv en tekst i feltet og klik derefter på Godkend.

Vist navn	Type	Værdi	Bredde	Højde	Plac.	Obl.
Navn	TEKST		250	1		<input type="checkbox"/> Slet
Adresse	TEKST		250	2		<input type="checkbox"/> Slet
Postnummer og by	TEKST		250	3		<input type="checkbox"/> Slet
Fødselsdato og år	TEKST		250	4		<input type="checkbox"/> Slet
	TEKST		250	5		<input type="checkbox"/> Slet
Bemærkninger	TEKST		250	6		<input type="checkbox"/> Slet

Godkend Tilføj nyt felt

Opdateret - betyder at indtastningsfeltet nu er oprettet korrekt.

Omdøb tekst i allerede eksisterende felt

Du kan rettet teksten ved at skrive en ny tekst og klikke på godkend.

Vist navn	Type	Værdi	Bredde	Højde	Plac.	Obl.
Navn	TEKST		250	1		<input type="checkbox"/> Slet
Adresse	TEKST		250	2		<input type="checkbox"/> Slet
Postnummer og by	TEKST		250	3		<input type="checkbox"/> Slet
Land	TEKST		250	4		<input type="checkbox"/> Slet
	TEKST		250	5		<input type="checkbox"/> Slet
E-mail	TEKST		250	6		<input type="checkbox"/> Slet

Godkend Tilføj nyt felt

Vær opmærksom på, at systemet gemmer en logfil over alle afsendte formularer. Når du omdøber et felt, bør du nulstille log-filen (se om dette senere).

Indsæt validering på e-mail

Vist navn	Type	Værdi	Bredde	Højde	Plac.	Obl.
Navn	TEKST		250		1	<input type="checkbox"/> Slet
Adresse	TEKST		250		2	<input type="checkbox"/> Slet
Postnummer og by	TEKST		250		3	<input type="checkbox"/> Slet
Fødselsdato og år	TEKST		250		4	<input type="checkbox"/> Slet
	TEKST		250		5	<input type="checkbox"/> Slet
E-mail	E-MAIL		250		6	<input type="checkbox"/> Slet

[Online formular v1.8 © 2009 I... v/s]

*) kan kun ses/ændres af globale

- TEKST
- CHECKBOX
- RADIO
- TEXTAREA
- SELECT
- MULTIPLE
- E-MAIL**
- BLANK LINIE
- TEKST LINIE
- HTML
- VARIABEL
- READONLY
- TAL
- FILEUPLOAD

Du kan indsætte en validering på e-mail. Dermed kan brugeren ikke afsende formularen uden at have indtastet @ i feltet med e-mail.

Blank linie

Du kan have brug for at få en blank linie uden tekst, så du undgår dette her:

Kontakt os

Navn
 Adresse
 Postnummer og by
 Fødselsdato og år
 E-mail

Ovenfor ser du et felt, hvortil der ingen titel er. Det skal undgås!

Vist navn	Type	Værdi	Bredde	Højde	Plac.	Obl.
Navn	TEKST		250	1		<input type="checkbox"/> Slet
Adresse	TEKST		250	2		<input type="checkbox"/> Slet
Postnummer og by	TEKST		250	3		<input type="checkbox"/> Slet
Fødselsdato og år	TEKST		250	4		<input type="checkbox"/> Slet
	BLANK LINIE		250	5		<input type="checkbox"/> Slet
E-mail	TEKST		250	6		<input type="checkbox"/> Slet

[Online formular v1.8 © 2009 I... v/s]

**) kan kun ses/ændres af globale*

- TEKST
- CHECKBOX
- RADIO
- TEXTAREA
- SELECT
- MULTIPLE
- E-MAIL
- BLANK LINIE**
- TEKST LINIE
- HTML
- VARIABLE
- READONLY
- TAL
- FILEUPLOAD

Vælg "Blank linie" i feltet type og klik herefter godkend.

Kontakt os

Navn

Adresse

Postnummer og by

Fødselsdato og år

E-mail

Sådan - nu forsvandt indtastningsfeltet - og der blev en blank linie.

Checkbox

Vist navn	Type	Værdi	Bredde	Højde	Plac.	Obl.
Navn	TEKST		250		1	<input type="checkbox"/> Slet
Adresse	TEKST		250		2	<input type="checkbox"/> Slet
Postnummer og by	TEKST		250		3	<input type="checkbox"/> Slet
Fødselsdato og år	TEKST		250		4	<input type="checkbox"/> Slet
	BLANK LINIE		250		5	<input type="checkbox"/> Slet
E-mail	E-MAIL		250		6	<input type="checkbox"/> Slet
	BLANK LINIE		250		7	<input type="checkbox"/> Slet
Vil være medlem	CHECKBOX		250		8	<input type="checkbox"/> Slet
Vil modtage nyhedsbrev	CHECKBOX		250		9	<input type="checkbox"/> Slet

Godkend Tilføj nyt felt

[Online formular v1.8 © 2009 I /s]

* kan kun ses/ændres af globale

- TEKST
- CHECKBOX
- RADIO
- TEXTAREA
- SELECT
- MULTIPLE
- E-MAIL
- BLANK LINIE
- TEKST LINIE
- HTML
- VARIABEL
- READONLY
- TAL
- FILEUPLOAD

Checkbox giver dig mulighed for at lade dine besøgende sætte "hak" ved de ting, som du måtte ønske at de kan vælge i mellem...

Kontakt os

Navn

Adresse

Postnummer og by

Fødselsdato og år

E-mail

Vil være medlem

Vil modtage nyheder

Send

Radiobuttons

Vist navn	Type	Værdi	Bredde	Højde	Plac.	Obl.
Navn	TEKST		250		1	<input type="checkbox"/> Slet
Adresse	TEKST		250		2	<input type="checkbox"/> Slet
Postnummer og by	TEKST		250		3	<input type="checkbox"/> Slet
Fødselsdato og år	TEKST		250		4	<input type="checkbox"/> Slet
	BLANK LINIE		250		5	<input type="checkbox"/> Slet
E-mail	E-MAIL		250		6	<input type="checkbox"/> Slet
	BLANK LINIE		250		7	<input type="checkbox"/> Slet
Vil være medlem	CHECKBOX		250		8	<input type="checkbox"/> Slet
Vil modtage nyhedsbrev	CHECKBOX		250		9	<input type="checkbox"/> Slet
	BLANK LINIE		250		10	<input type="checkbox"/> Slet
	RADIO	junior, senior, old boys	250		11	<input type="checkbox"/> Slet

Godkend Tilføj nyt felt

Indtast værdier. Adskil værdierne med komma uden at bruge mellemrum. (I dette eksempel "junior, senior, old boys").

Radiobuttons giver dig mulighed for, at dine besøgende kun kan afgive ét svar. Bemærk at opstillingen af "svarmuligheder" ved radiobuttons gøres ved at indtaste mulighederne i kolonnen "værdi". Klik herefter på godkend.

Navn
 Adresse
 Postnummer og by
 Fødselsdato og år
 E-mail
 Vil være medlem
 Vil modtage nyheder

junior
 senior
 old boys

Send

Textarea

Vist navn	Type	Værdi	Bredde	Højde	Plac.	Obl.
Navn	TEKST		250		1	<input type="checkbox"/> Slet
Adresse	TEKST		250		2	<input type="checkbox"/> Slet
Postnummer og by	TEKST		250		3	<input type="checkbox"/> Slet
Fødselsdato og år	TEKST		250		4	<input type="checkbox"/> Slet
	BLANK LINIE		250		5	<input type="checkbox"/> Slet
E-mail	E-MAIL		250		6	<input type="checkbox"/> Slet
	BLANK LINIE		250		7	<input type="checkbox"/> Slet
Vil være medlem	CHECKBOX		250		8	<input type="checkbox"/> Slet
Vil modtage nyhedsbrev	CHECKBOX		250		9	<input type="checkbox"/> Slet
	BLANK LINIE		250		10	<input type="checkbox"/> Slet
	RADIO	junior, senior, old boys	250		11	<input type="checkbox"/> Slet
Bemærkninger	TEXTAREA		250		12	<input type="checkbox"/> Slet

[Online formular v1.8 © 2009 I... v/s]

**) kan kun ses/ændres af globale*

- TEKST
- CHECKBOX
- RADIO
- TEXTAREA
- SELECT
- MULTIPLE
- E-MAIL
- BLANK LINIE
- TEKST LINIE
- HTML
- VARIABEL
- READONLY
- TAL
- FILEUPLOAD

Textarea kan anvendes til at give brugeren mulighed for at indtaste en bemærkning.

E-mail

Vil være medlem

Vil modtage nyheder

junior
 senior
 old boys

Bemærkning

Send

Der kan tilknyttes flere bemærkningsfelter på formularen.

Select

Med select oprettes en "drop-down boks", hvor brugeren kan vælge en værdi fra listen. Værdierne oprettes efter samme metode som radiobuttons.

Multiple

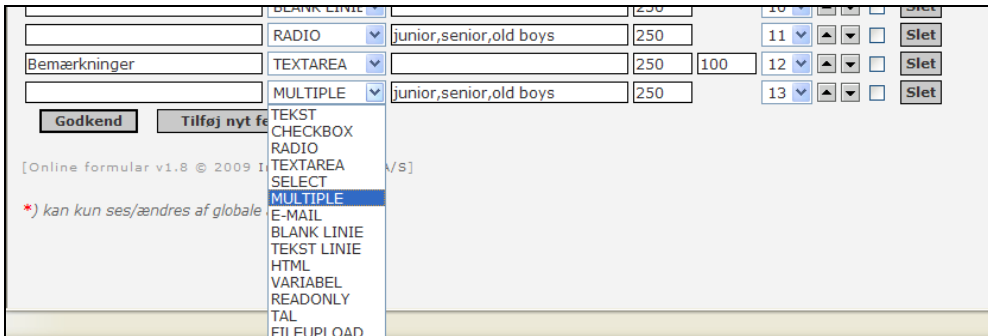

Ved at bruge multiple kan brugeren i et felt vælge flere værdier på én gang ved at trykke på controlltasten mens de klikker på de værdier de ønsker at vælge:

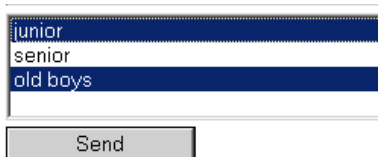

Værdierne oprettes efter samme metode som radiobuttons.

Vær opmærksom på at mange brugere på Internettet har svært ved at anvende denne form for valg. Vi anbefaler checkbox i stedet hvis brugeren skal kunne vælge mere end én valgmulighed.

Tekst linje

E-mail	E-MAIL		250	6				Slet
	TEKST		250	7				Slet
Vil være medlem	CHECKBOX		250	8				Slet
Vil modtage nyhedsbrev	RADIO		250	9				Slet
	TEXTAREA		250	10				Slet
	SELECT		250	11				Slet
	MULTIPLE		250	12				Slet
	E-MAIL		250	13				Slet
	BLANK LINIE	junior,senior,old boys	250	14				Slet
Bemærkninger	TEKST LINIE		250	15				Slet
	HTML		250			100		
	VARIABLE	junior,senior,old boys	250					
	READONLY	junior,senior,old boys	250					
	TAL	junior,senior,old boys	250					
	FILEUPLOAD		250					
Dette er en meget lang tekst, s	TEKST LINIE		250					

Godkend Tilføj nyt felt

Hvis du vil skrive en lang tekst over f.eks. et textarea, kan du med fordel anvende ”Tekst linje”.

Vil være medlem

Vil modtage nyheder

junior
 senior
 old boys

Bemærkning

junior

junior
senior
old boys

Dette er en lang tekst, der er meget lang

Send

HTML

Opsætning Rediger formularfelter Autosvar Log

Vist navn	Type	Værdi	Plac.	Obl.
Navn	TEKST		1	<input type="checkbox"/> Slet
Adresse	TEKST		2	<input type="checkbox"/> Slet
Postnummer og by	TEKST		3	<input type="checkbox"/> Slet
Fødselsdato og år	TEKST		4	<input type="checkbox"/> Slet
	BLANK LINIE		5	<input type="checkbox"/> Slet
E-mail	E-MAIL		6	<input type="checkbox"/> Slet
	BLANK LINIE		7	<input type="checkbox"/> Slet
Vil være medlem	CHECKBOX		8	<input type="checkbox"/> Slet
Vil modtage nyheder	CHECKBOX		9	<input type="checkbox"/> Slet
	RADIO		10	<input type="checkbox"/> Slet
	TEXTAREA		11	<input type="checkbox"/> Slet
	SELECT	junior,senior,old boys	11	<input type="checkbox"/> Slet
	MULTIPLE		12	<input type="checkbox"/> Slet
Bemærkning	E-MAIL		12	<input type="checkbox"/> Slet
	BLANK LINIE		13	<input type="checkbox"/> Slet
	TEKST LINIE	junior,senior,old boys	13	<input type="checkbox"/> Slet
	HTML		14	<input type="checkbox"/> Slet
	VARIABLE	junior,senior,old boys	14	<input type="checkbox"/> Slet
Dette er en lang tekst, der er m	READONLY		15	<input type="checkbox"/> Slet
	TAL		15	<input type="checkbox"/> Slet
	HTML		16	<input type="checkbox"/> Slet

Muligheden for at programmere særlige funktioner ind i formularmodul er også tilstede. Derfor er "HTML" en mulighed. Kontakt vores programmør i sådanne tilfælde.

Readonly

Opsætning Rediger formularfelter Autosvar Log

Vist navn	Type	Værdi	Plac.	Obl.
Navn	TEKST		1	<input type="checkbox"/> Slet
Adresse	TEKST		2	<input type="checkbox"/> Slet
Postnummer og by	TEKST		3	<input type="checkbox"/> Slet
Fødselsdato og år	TEKST		4	<input type="checkbox"/> Slet
	BLANK LINIE		5	<input type="checkbox"/> Slet
E-mail	E-MAIL		6	<input type="checkbox"/> Slet
	BLANK LINIE		7	<input type="checkbox"/> Slet
Vil være medlem	CHECKBOX		8	<input type="checkbox"/> Slet
Vil modtage nyheder	CHECKBOX		9	<input type="checkbox"/> Slet
	BLANK LINIE		10	<input type="checkbox"/> Slet
	RADIO	junior,senior,old boys	11	<input type="checkbox"/> Slet
Bemærkning	TEXTAREA		12	<input type="checkbox"/> Slet
	SELECT	junior,senior,old boys	13	<input type="checkbox"/> Slet
	MULTIPLE	junior,senior,old boys	14	<input type="checkbox"/> Slet
Dette er en lang tekst, der er n	TEKST LINIE		15	<input type="checkbox"/> Slet
	HTML		16	<input type="checkbox"/> Slet
junior	READONLY	kan ikke slettes	17	<input type="checkbox"/> Slet

Med "READONLY", kan du indtaste en værdi, som altid vil stå i din formular.

Vil modtage nyheder

junior
 senior
 old boys

Bemærkning

junior

junior
senior
old boys

Dette er en lang tekst, der er meget lang
junior

kan ikke slettes

Validering af tal

Opsætning Rediger formularfelter Autosvar Log

Vist navn	Type	Værdi	Plac.	Obl.
Navn	TEKST		1	<input type="checkbox"/> Slet
Adresse	TEKST		2	<input type="checkbox"/> Slet
Postnummer og by	TEKST		3	<input type="checkbox"/> Slet
Fødselsdato og år	TEKST		4	<input type="checkbox"/> Slet
	BLANK LINIE		5	<input type="checkbox"/> Slet
E-mail	E-MAIL		6	<input type="checkbox"/> Slet
	BLANK LINIE		7	<input type="checkbox"/> Slet
Vil være medlem	CHECKBOX		8	<input type="checkbox"/> Slet
Vil modtage nyheder	CHECKBOX		9	<input type="checkbox"/> Slet
	BLANK LINIE		10	<input type="checkbox"/> Slet
	RADIO	junior, senior, old boys	11	<input type="checkbox"/> Slet
Bemærkning	TEXTAREA		12	<input type="checkbox"/> Slet
	SELECT	junior, senior, old boys	13	<input type="checkbox"/> Slet
	MULTIPLE	junior, senior, old boys	14	<input type="checkbox"/> Slet
Dette er en lang tekst, der er m	TEKST LINIE		15	<input type="checkbox"/> Slet
	HTML		16	<input type="checkbox"/> Slet
junior	READONLY	kan ikke slettes	17	<input type="checkbox"/> Slet
skriv et tal	TAL		18	<input type="checkbox"/> Slet

Tal: På samme måde, som med e-mail (hvor der kræves et @), kan du med "tal" indsætte en validering. Det kan bruges til felter til f.eks. telefonnumre eller andre steder, hvor du skal være helt sikker på, at du modtaget et gyldigt tal.

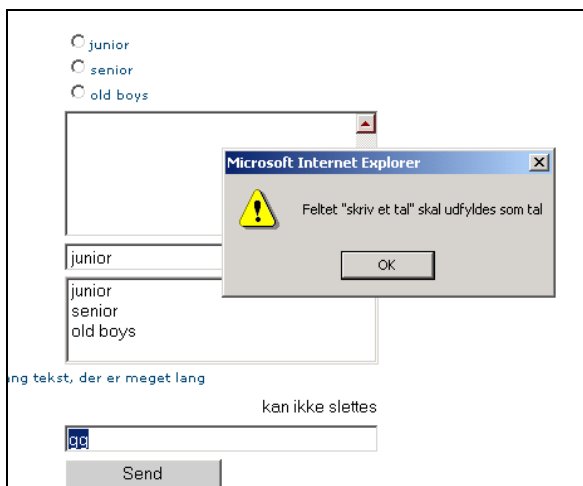

Brugeren bliver mødt af en advarsel, hvis ikke de har indtastet et tal!

Vedhæftning af filer

Opsætning Rediger formularfelter Autosvar Log Regneregler

Vist navn	Type	Værdi	Plac.	Obl.
Navn	TEKST		1	<input type="checkbox"/>
Adresse	TEKST		2	<input type="checkbox"/>
Postnummer og by	TEKST		3	<input type="checkbox"/>
Fødselsdato og år	TEKST		4	<input type="checkbox"/>
	BLANK LINIE		5	<input type="checkbox"/>
E-mail	E-MAIL		6	<input type="checkbox"/>
	BLANK LINIE		7	<input type="checkbox"/>
Vil være medlem	CHECKBOX		8	<input type="checkbox"/>
Vil modtage nyhedsbrev	CHECKBOX		9	<input type="checkbox"/>
	BLANK LINIE		10	<input type="checkbox"/>
	RADIO	junior,senior,old boys	11	<input type="checkbox"/>
Bemærkning	TEXTAREA		12	<input type="checkbox"/>
	SELECT	junior,senior,old boys	13	<input type="checkbox"/>
	MULTIPLE	junior,senior,old boys	14	<input type="checkbox"/>
Dette er en lang tekst, der er m	TEKST LINIE		15	<input type="checkbox"/>
	HTML		16	<input type="checkbox"/>
Junior	READONLY	kan ikke slettes	17	<input type="checkbox"/>
skriv et tal	TAL		18	<input type="checkbox"/>
Vedhæft fil	FILEUPLOAC	Upload fil	19	<input type="checkbox"/>

Du har mulighed for at lade brugeren vedhæfte en fil til den formular, som skal sendes til dig.

”Vist navn” bliver den tekst, som brugeren ser ude på selve hjemmesiden. Værdi er teksten på Upload linket, som brugeren ser på selve hjemmesiden.



senior
old boys

Bemærkning

junior

junior
senior
old boys

Dette er en lang tekst, der er meget lang.

Junior kan ikke slettes

skriv et tal

Vedhæft fil **Upload fil**

Send

Når brugeren klikker på upload linket, åbnes følgende vindue:



Indstillingerne for dette vindue redigeres under opsætning.

Obligatoriske felter (validering af valgte felter)

Vist navn	Type	Værdi	Plac.	Obl.	
Navn	TEKST		1	<input checked="" type="checkbox"/>	Slet
Adresse	TEKST		2	<input checked="" type="checkbox"/>	Slet
Postnummer og by	TEKST		3	<input type="checkbox"/>	Slet
Fødselsdato og år	TEKST		4	<input type="checkbox"/>	Slet
	BLANK LINIE		5	<input type="checkbox"/>	Slet
E-mail	E-MAIL		6	<input type="checkbox"/>	Slet
	BLANK LINIE		7	<input type="checkbox"/>	Slet
Vil være medlem	CHECKBOX		8	<input type="checkbox"/>	Slet

Ved at sætte flueben ved "Obligatorisk", kan du sikre dig en validering, hvor brugeren ikke får lov til at afsende formularen uden at have udfyldt de felter, som du kræver.

A registration form with the following fields and options:

- Navn * (Name) - text input field
- Adresse * (Address) - text input field
- Postnummer og by (Postcode and city) - text input field
- Fødselsdato og år (Date of birth and year) - text input field
- E-mail - text input field
- Vil være medlem (I want to be a member) - checkbox
- Vil modtage nyheder (I want to receive news) - checkbox
- Radio buttons for membership level: junior, senior, old boys

Der kommer en * ud for de felter, som skal udfyldes.

A screenshot of a web browser window showing a dropdown menu with the following options: junior, senior, old boys. An error message box is displayed over the dropdown, stating: "Feltet 'Navn' må ikke være tomt" (The field 'Name' must not be empty). The error message box has an "OK" button. Below the dropdown menu, there is a text input field and a "Send" button.

Der kommer en advarsel, hvis feltet ikke er udfyldt.

Flyt rundt på felter

Opsætning Rediger formularfelter Autosvar Log

Vist navn	Type	Værdi	Plac.	Obl.
Navn	TEKST		1	<input checked="" type="checkbox"/> Slet
Adresse	TEKST		2	<input checked="" type="checkbox"/> Slet
Postnummer og by	TEKST		3	<input type="checkbox"/> Slet
Fødselsdato og år	TEKST		4	<input type="checkbox"/> Slet
	BLANK LINIE		5	<input type="checkbox"/> Slet
E-mail	E-MAIL		6	<input type="checkbox"/> Slet
	BLANK LINIE		7	<input type="checkbox"/> Slet
Vil være medlem	CHECKBOX		8	<input type="checkbox"/> Slet
Vil modtage nyheder	CHECKBOX		9	<input type="checkbox"/> Slet
	BLANK LINIE		10	<input type="checkbox"/> Slet
	RADIO	junior,senior,old boys	11	<input type="checkbox"/> Slet
Bemærkning	TEXTAREA		12	<input type="checkbox"/> Slet
	SELECT	junior,senior,old boys	13	<input type="checkbox"/> Slet
	MULTIPLE	junior,senior,old boys	14	<input type="checkbox"/> Slet
Dette er en lang tekst, der er n	TEKST LINIE		15	<input type="checkbox"/> Slet
	HTML		16	<input type="checkbox"/> Slet
junior	READONLY	kan ikke slettes	17	<input type="checkbox"/> Slet
skriv et tal	TAL		18	<input type="checkbox"/> Slet

Ved at anvende "Placering" eller "Op-og-ned" knapperne kan du rykke felterne op eller ned. Her fra nummer 18 til nummer 6... Klik her efter på godkend.

Opsætning Rediger formularfelter Autosvar Log

Vist navn	Type	Værdi	Plac.	Obl.
Navn	TEKST		1	<input checked="" type="checkbox"/> Slet
Adresse	TEKST		2	<input checked="" type="checkbox"/> Slet
Postnummer og by	TEKST		3	<input type="checkbox"/> Slet
Fødselsdato og år	TEKST		4	<input type="checkbox"/> Slet
	BLANK LINIE		5	<input type="checkbox"/> Slet
skriv et tal	TAL		6	<input type="checkbox"/> Slet
	BLANK LINIE		7	<input type="checkbox"/> Slet
Vil være medlem	CHECKBOX		8	<input type="checkbox"/> Slet
Vil modtage nyheder	CHECKBOX		9	<input type="checkbox"/> Slet
	BLANK LINIE		10	<input type="checkbox"/> Slet
	RADIO	junior,senior,old boys	11	<input type="checkbox"/> Slet
Bemærkning	TEXTAREA		12	<input type="checkbox"/> Slet
	SELECT	junior,senior,old boys	13	<input type="checkbox"/> Slet
	MULTIPLE	junior,senior,old boys	14	<input type="checkbox"/> Slet
Dette er en lang tekst, der er n	TEKST LINIE		15	<input type="checkbox"/> Slet
	HTML		16	<input type="checkbox"/> Slet
junior	READONLY	kan ikke slettes	17	<input type="checkbox"/> Slet
E-mail	E-MAIL		18	<input type="checkbox"/> Slet

Slet felter

Tryk på knappen slet ud for den linie med feltet, du ønsker at slette.

Tryk herefter OK og vent et øjeblik.

Opsætning Rediger formularfelter Autosvar Log

Vist navn	Type	Værdi	Plac.	Obl.	
Navn	TEKST		1	<input checked="" type="checkbox"/>	Slet
Adresse	TEKST		2	<input checked="" type="checkbox"/>	Slet
Postnummer og by	TEKST		3	<input type="checkbox"/>	Slet
Fødselsdato og år	TEKST		4	<input type="checkbox"/>	Slet
	BLANK LINIE		5	<input type="checkbox"/>	Slet
skriv et tal	TAL			<input type="checkbox"/>	Slet
	BLANK LINIE			<input type="checkbox"/>	Slet
Vil være medlem	CHECKBOX			<input type="checkbox"/>	Slet
Vil modtage nyheder	CHECKBOX			<input type="checkbox"/>	Slet
	BLANK LINIE			<input type="checkbox"/>	Slet
	RADIO	junior,senior,old boys	11	<input type="checkbox"/>	Slet
Bemærkning	TEXTAREA		12	<input type="checkbox"/>	Slet
	SELECT	junior,senior,old boys	13	<input type="checkbox"/>	Slet
	MULTIPLE	junior,senior,old boys	14	<input type="checkbox"/>	Slet
Dette er en lang tekst, der er n	TEKST LINIE		15	<input type="checkbox"/>	Slet
	HTML		16	<input type="checkbox"/>	Slet
junior	READONLY	kan ikke slettes	17	<input type="checkbox"/>	Slet
E-mail	E-MAIL		18	<input type="checkbox"/>	Slet

Microsoft Internet Explorer

Slet dette felt ?

OK Annuller

Opsætning

Opsætning [Rødiger formularfelter](#) [Autosvar](#) [Log](#) [Regneregler](#)

Overskrift:

Bredde på formular felter:

Højde på formular felter:

Baggrundsfarve på formular felter:

Tekst til submit knap:

Baggrundsfarve på submit knap:

Justering af formular: ▼

E-mail modtager af formular:

Mailserver til afsendelse af formular:

Symbol for obligatorisk:

Tekst ved obligatoriske felter:

Overskrift på upload vindue:

Tekst på upload vindue:

Ovenfor ses de muligheder, der er for opsætning.

Vigtigst er det er at få indtastet en gyldig e-mail adresse til modtagelsen af formularen. Her skal du anvende mail.internetservice.dk i forbindelse med "Mailserver", hvis du har et domæne og mailhotel gennem InternetService.

Det er også i "Opsætning", du ændrer overskriften på selve siden fra at være "Kontakt os" til det, som du måtte ønske. Det kunne være "indmeldelse", "udmeldelse", "bestilling" eller noget helt fjerde.

Hvis du ønsker, at hele formularen skal placeres midt på siden, skal du ved "justering af formular" vælge "CENTER".

Ønsker du en særlig knaptetekst (i stedet for "Send"), kan du ved "Tekst til submit knap", vælge f.eks. "Bestil", "OK" eller noget helt tredje.

Hvis du vil give brugerne mulighed for at vedhæfte en fil på din formular, kan du angive den overskrift og den tekst som vises i det vindue, som åbner, når han skal vedhæfte/uplade filen (se evt. afsnittet vedhæftning af filer).

Klik på knappen "godkend", når du har foretaget din rettelser.

Autosvar på skærm og E-mail

Opsætning Rediger formularfelter Autosvar Log

Send bekræftelse til bruger:

Send logfil til (e-mail):

Emnefelt afsendelse af formular:

Tekst efter afsendelse af formular:

Tekst ved fejl:

E-mail tekst ved bekræftelse:

Godkend

I disse felter under "Autosvar", kan du indtaste beskeder, som kommer frem på skærmen hos brugeren efter afsendelse af formularen.

Du kan også sende en bekræftelse til brugeren, hvis denne har indtastet en gyldig mail-adresse (og du har lavet feltet hertil med @-validering).

I de sjældne tilfælde af fejl, hvor brugeren ikke kan afsende formularen, kan du indtaste en personlig fejlbesked. I denne kan du f.eks. skrive, hvad brugeren nu kan gøre (vente, ringe eller skrive et brev)...

”Send logfil” gør det muligt for at dig at gemme alle de indtastninger, du får via systemet. Du får dem sendt på e-mail hver gang, en bruger har afsendt en formular. Med denne slået til kan du altså både modtage den ”almindelige” formular samt en fil med en liste over alle de indtastninger, der har været til dato.

Log af alle afsendte formularer

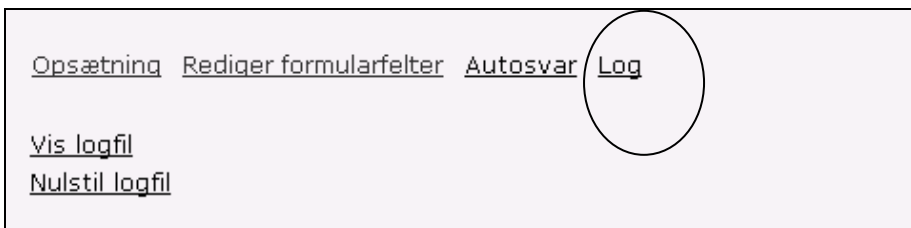

Når du klikker på ”Log” første gang, kan der stå, at logfilen ikke eksisterer. Det er fordi, ingen har afsendt en formular endnu.

Første gang der afsendes fra den, vil log-filen være aktiv.

Du kan herefter med ”Vis logfil” se, hvad der har været indtastet samt hvornår.

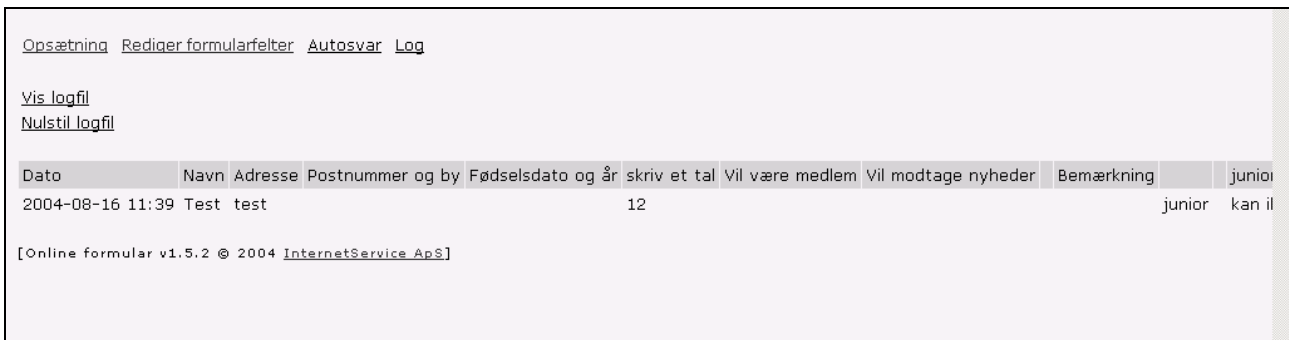

Dato	Navn	Adresse	Postnummer og by	Fødselsdato og år	skriv et tal	Vil være medlem	Vil modtage nyheder	Bemærkning	junior
2004-08-16 11:39	Test	test			12				junior kan il

[Online formular v1.5.2 © 2004 InternetService ApS]

Det er denne logfil, du også kan vælge at få tilsendt som e-mail. Den sendes i formatet ”CSV”, som er et kendt databaseformat, der bl.a. kan læses af Access og Excel.

Du kan nulstille logfilen (hermed slettes den)...

Support

Har du efter denne vejledning brug for hjælp til modulet, er du velkommen til at kontakte os på telefon: 7027 8910 eller support@olo.dk

God arbejdslyst!

InternetService A/S